

Collectivité Territoriale  
de la Guyane

**Commune de CAYENNE**



**PROJET DU TCSP  
PLAN PARCELLAIRE  
Plan individuel**

Parcelle cadastrée Section BH n°145  
Contenance: 14440ca

Propriétaire	COLLECTIVITE TERRITORIALE DE GUYANE
Nouveau numéro	en cours de division
Superficie utile	765 m <sup>2</sup>
DMPC	



**PLAN D'ENSEMBLE**

Echelle : 1/5000 °

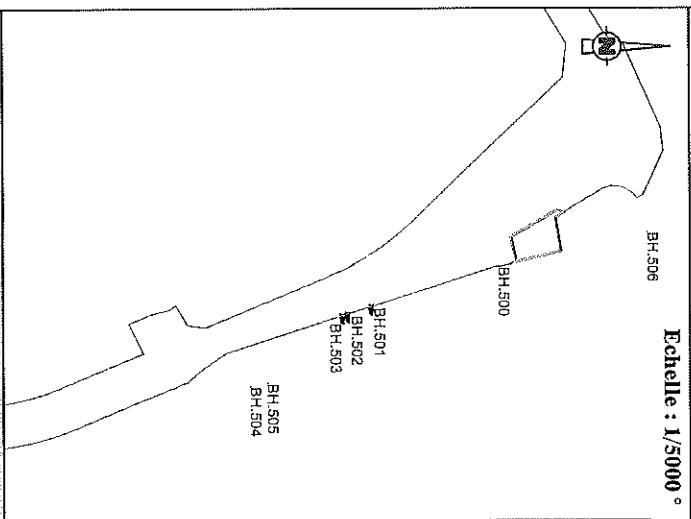

**Plan du lot : Echelle 1/1000°**

BH 145a  
S = 765 m<sup>2</sup>

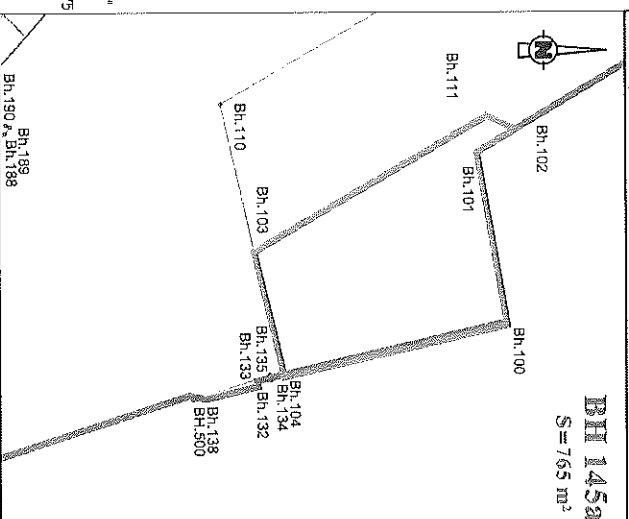

**Légende**

- Limites cadastrales
- Limite Parcelle
- Tracé du TCSP\_EP 2
- Parcelle BH 145

Emprise réservée pour voirie:  
N°53 Voie de liaison Cité Ivécé  
Félix Eboué / Cité Jean-François

LIMITE NOUVELLE-Coordonnées en RGF95		
MAT	X	Y
Bh.100	353883.18	544776.59
Bh.101	353859.26	544772.41
Bh.102	353856.09	544777.77
Bh.103	353872.92	544741.25
Bh.104	353890.20	544745.45
Bh.111	353854.30	544773.70

CADASTRE-Coordonnées Points de calage		
MAT	X	Y
BH.500	353893.34	544732.61
BH.501	353921.26	544643.50
BH.502	353928.31	544627.13
BH.503	353927.49	544623.37
BH.504	353975.83	544559.13
BH.505	353973.43	544571.02



GEOMETRIE-EXPERT  
SARL  
SIRET: 973 54 93 00 77

Dossier : 21028-6



ARMEEE

Successor du cabinet DEFOS DU RAV  
894, route de Rémire - Immeuble "Parawa"  
97354 Rémire-Montjoly  
Tél: 05 94 30 00 77 - Fax: 05 94 31 12 75  
Mail: contact@armegee.org

Collectivité Territoriale  
de la Guyane

Commune de **CAYENNE**



LOGSIS

**PROJET DU TCSP  
PLAN PARCELLAIRE**

Plan individuel



Parcelle cadastrée Section BH n°173

Contenance: 2ha27a13ca

Propriétaire **Mme NOKO Nadine**  
CIG

Nouveau numéro **en cours de division**

Superficie utile **6764 m²**

DMPC

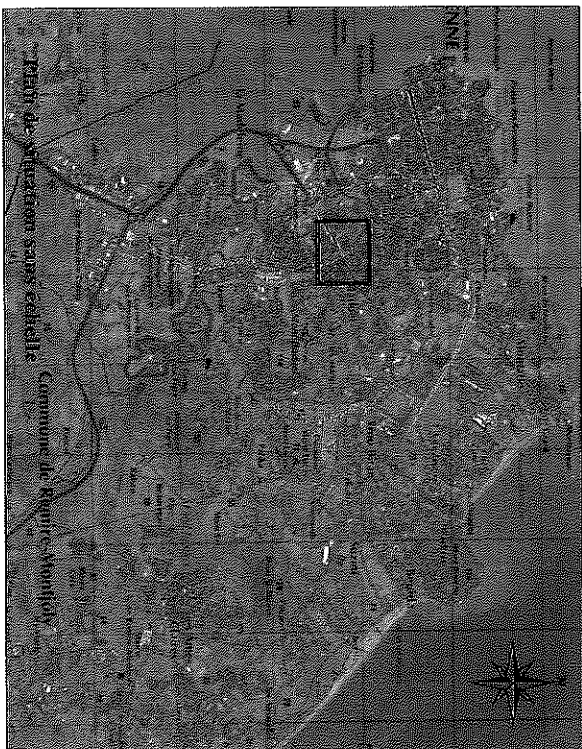

**PLAN D'ENSEMBLE**

Echelle : 1/20000 °

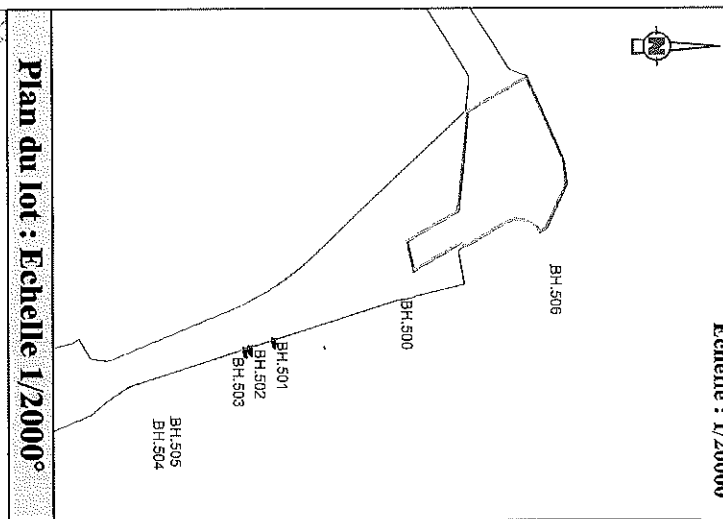

Plan du lot : Echelle 1/2000°

**BH 173a**  
S = 6764 m²

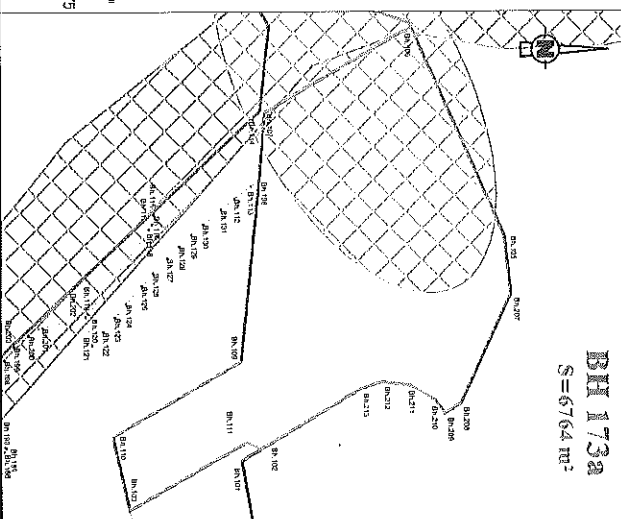

**Légende**

Limites cadastrales  
Limite Parcelle  
Tracé du TCSP\_EP 2  
Parcelle BH 173

Emprise réservée pour carrefour:  
N°26 Carrefour Félix Eboué  
Emprise réservée pour voirie:  
N°30 Voie de liaison  
Cité Eau Jisette / Cité de Marcy  
Emprise réservée pour hydrographie:  
N°93 Canal Leblond /  
Canal Eau Jisette

LIMITE NOUVELLE-Coordonnées en RGF93	
MAT	X
Bh.102	353856.09
Bh.103	353872.92
Bh.105	353797.42
Bh.106	353739.53
Bh.107	353763.18
Bh.108	353782.21
Bh.109	353832.03
Bh.110	353852.54
Bh.111	353854.30
Bh.207	353813.30
Bh.208	353843.49
Bh.209	353846.31
Bh.210	353842.69
Bh.211	353838.61
Bh.212	353837.62
Bh.213	353839.60

CADASTRE-Coordonnées Points de calage		
MAT	X	Y
BH.500	353993.34	544732.61
BH.501	353921.26	544643.50
BH.502	353926.31	544627.13
BH.503	353927.49	544623.37
BH.504	353976.83	544559.13
BH.505	353973.43	544571.02



GEOMETRE-EXPERT  
Société d'Architecture et de Géométrie

Dossier : 21028-6



Successor du cabinet DEFOES DU BAU  
854, route de Remire - Immeuble "Pitawak"  
97354 Remire-Montjoly  
Tél : 05 94 30 00 77 - Fax : 05 94 31 12 75  
Mail : contact@armege.org

Collectivité Territoriale  
de la Guyane

**Commune de CAYENNE**

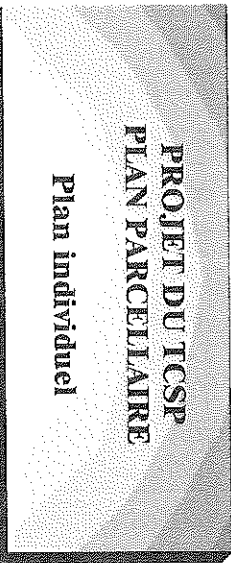

Parcelle cadastrée Section BH n°177  
Contenance: 8s04ca

Propriétaire	COMMUNE DE CAYENNE
Nouveau numéro	BH n°552
Superficie utile	722 m²
DMPC	3319H

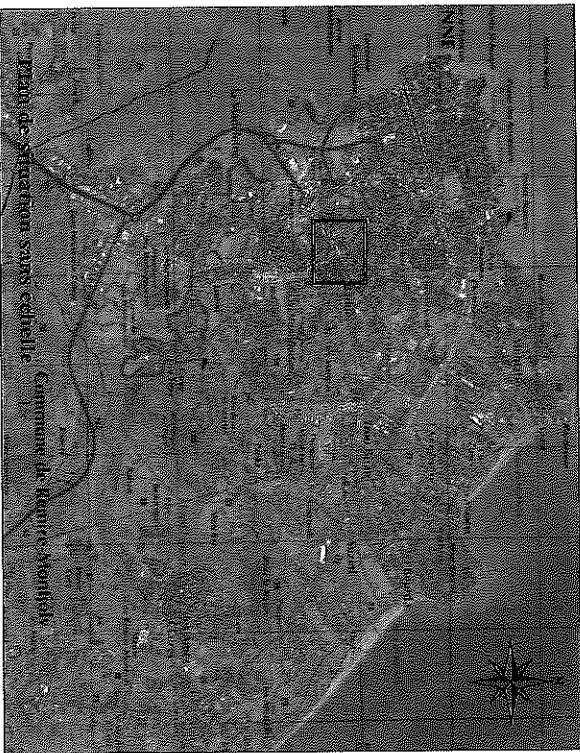

**EG**  
GÉOMÈTRE-EXPERT  
ANNEXE A COMPTA EN LIBRE  
Dossier : 21028-6

Successor du cabinet DEOS NU/PAU  
854, route de Rémire - Immeuble "Paroisse"  
97254, Rémire-Montjoly  
Tél : 05 94 30 00 77 - Fax : 05 94 31 12 75  
Mail : contact@emerge.org

**PLAN D'ENSEMBLE**

Echelle : 1/5000 °

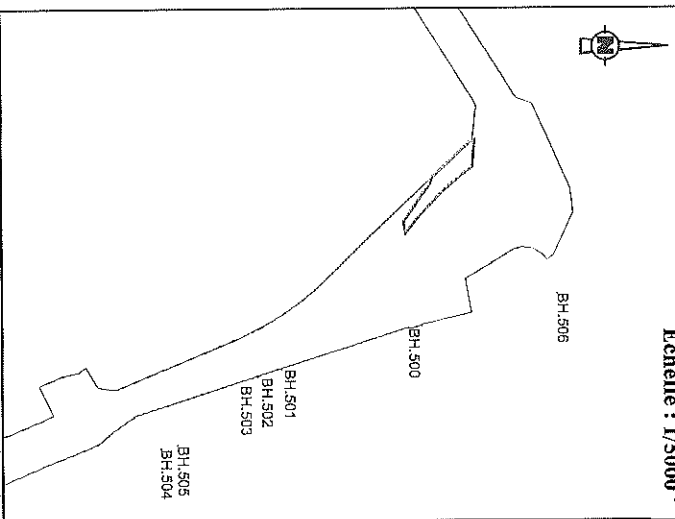

**Plan du lot : Echelle 1/1000 °**

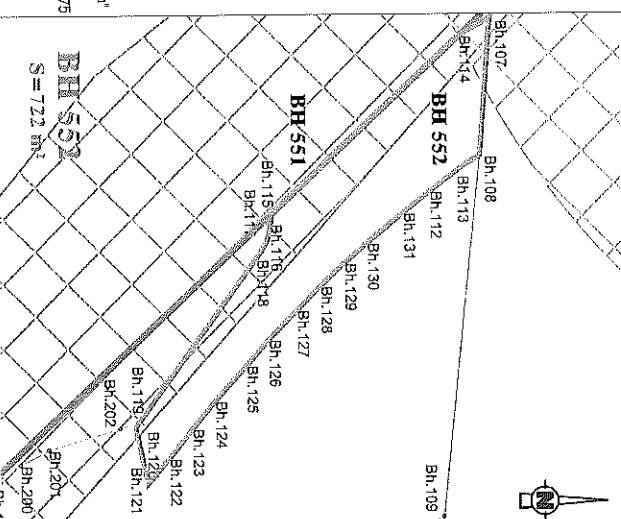

**Légende**

- Limites cadastrales
- Limite Parcelle BH 552
- Tracé du TCSF EP 2
- Parcelle BH 177
- Emprise réservée pour carrefour: N°26 Carrefour Félix Eboné
- Emprise réservée pour voirie: N°54 Voie longent le canal Eau Lisette
- Emprise réservée pour hydrographie: N°93 Canal Leblond / Canal Eau Lisette

LIMITE NOUVELLE-Coordonnées en RGF9G 95		
MAT	X	Y
BH.107	353763.18	544778.93
BH.108	353782.21	544777.39
BH.112	353787.04	544770.51
BH.113	353783.55	544775.12
BH.114	353765.80	544774.70
BH.115	353790.14	544748.34
BH.116	353791.45	544748.21
BH.117	353793.90	544747.71
BH.118	353795.35	544746.82
BH.119	353818.62	544729.81
BH.120	353819.46	544729.19
BH.121	353827.22	544730.92
BH.122	353823.62	544733.98
BH.123	353819.64	544737.20
BH.124	353815.83	544740.39
BH.125	353810.96	544744.77
BH.126	353807.40	544747.93
BH.127	353803.35	544751.92
BH.128	353800.08	544755.20
BH.129	353798.92	544758.55
BH.130	353794.14	544761.78
BH.131	353790.00	544766.81
CADASTRE-Coordonnées Points de calage		
MAT	X	Y
BH.500	353893.34	544732.61
BH.501	353921.26	544643.50
BH.502	353926.31	544627.13
BH.503	353927.49	544623.37
BH.504	353975.83	544599.13
BH.505	353973.43	544571.02

Collectivité Territoriale  
de la Guyane

**Commune de CAYENNE**

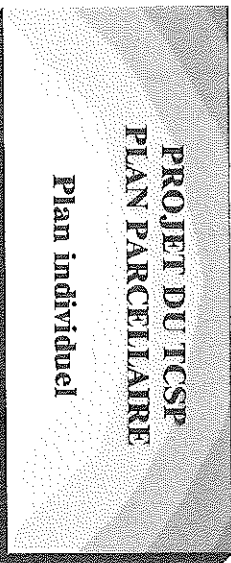

Parcelle cadastrée Section BH n°251  
Contenance: 5a06ca

Propriétaire	COMMUNE DE CAYENNE
Nouveau numéro	BH n°553
Superficie utile	7 m <sup>2</sup>
DMPC	3319H

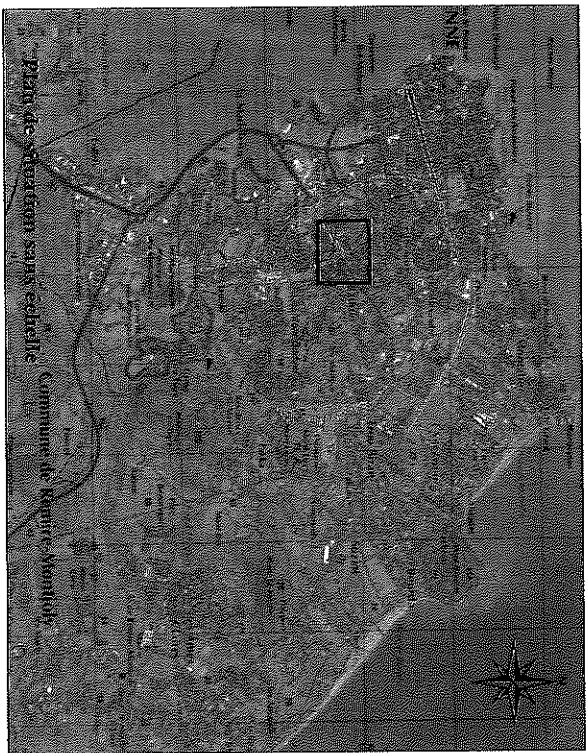

**EG**  
S  
SECURITE-STRAT  
2000

Dossier : 21028-6

Successeur du cabinet DEFOS DU RAU  
854, route de Renne - Immeuble "Porwad"  
97354, Réunion-Montjoly  
Tél : 05 94 30 00 77 - Fax : 05 94 31 12 75  
Mail : contact@ernage.org

**ARMEGE**

**PLAN D'ENSEMBLE**

Echelle : 1/5000 °

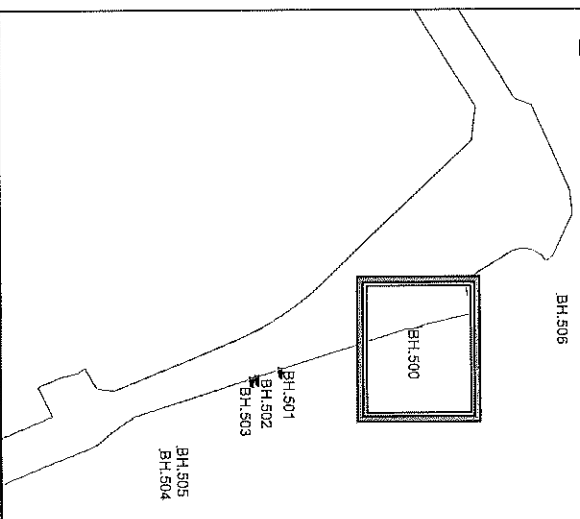

Plan du lot : Echelle 1/500 °

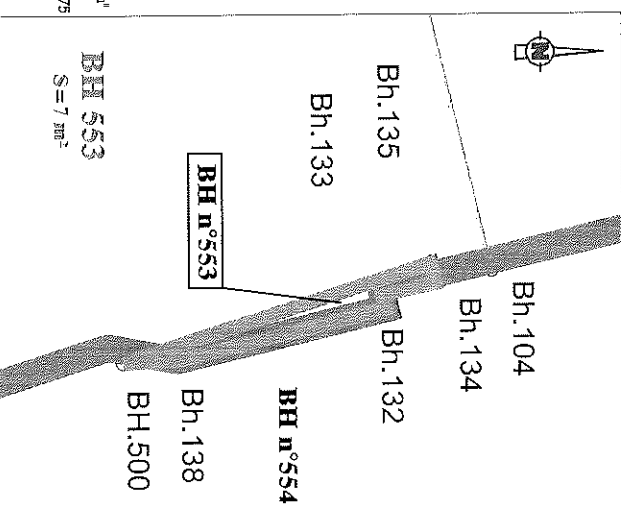

**Légende**

- Limites cadastrales
- Limite Parcelle BH 553
- Tracé du TCSP\_EP 2
- Parcelle BH 251

Emprise réservée pour voirie:  
N°33 Voie de liaison Cité Lycée  
Félix Eboué / Cité Jean-François

LIMITE NOUVELLE-Coordonnées en RGF-G 95		
MAT	X	Y
BH.500	353893.34	544732.61
Bh.132	353891.52	544741.76
Bh.133	353891.05	544741.65
Bh.134	353890.63	544743.53
Bh.135	353889.94	544743.37
Bh.138	353893.26	544734.30
CADASTRE-Coordonnées Points de calage		
MAT	X	Y
BH.500	353893.34	544732.61
BH.501	353921.26	544643.50
BH.502	353826.31	544627.13
BH.503	353927.49	544623.37
BH.504	353976.83	544559.13
BH.505	353973.43	544571.02

Collectivité Territoriale  
de la Guyane

**Commune de CAYENNE**

**PROJET DU TCSP  
PLAN PARCELLAIRE**

Plan individuel



Parcelle cadastrée Section BH n°304  
Contenance: 60a12ca

Propriétaire	COMMUNE DE CAYENNE
Nouveau numéro	BH n°556
Superficie utile	2689 m <sup>2</sup>
DMPC	3319H



Dossier : 21028-6



Successeur du cabinet DEFOS DU RAU  
854, route de Remire - Immeuble "Parovar"  
97394 Remire-Montjoly  
Tél : 05 94 30 00 77 - Fax : 05 94 31 12 75  
Mail : contact@armege.org

# PLAN D'ENSEMBLE

Echelle : 1/5000 °

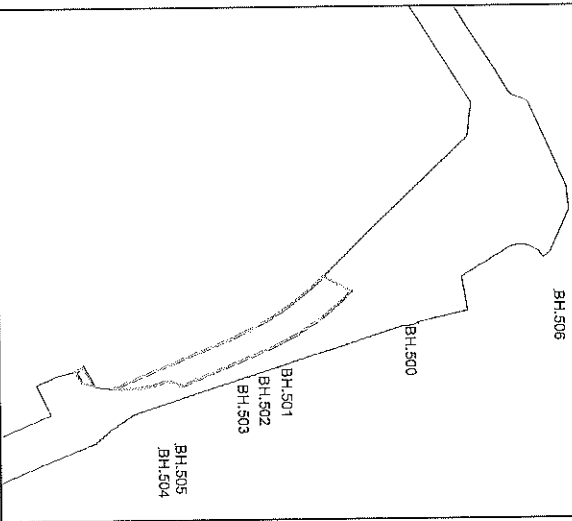

CADASTRE-Coordonnées Points de calage		
MAT	X	Y
BH.500	353893.34	544732.61
BH.501	353821.26	544643.50
BH.502	353926.31	544627.13
BH.503	353927.49	544623.37
BH.504	353975.83	544559.13
BH.505	353973.43	544571.02

## Légende

- Limites cadastrales
- Limite Parcelle
- Tracé du TCSP\_EP 2
- Parcelle BH 304

**Emprise réservée pour voirie:**  
 N°53 Voie de liaison Cité Ivée  
 Félix Eboué /Cité Jean-François  
**Emprise réservée pour hydrographie:**  
 N°93 Canal Leblond /  
 Canal Eau Lisette

LIMITE NOUVELLE-Coordonnées en RFG 95		
MAT	X	Y
Bh.139	353932.78	544514.18
Bh.140	353933.00	544515.24
Bh.141	353919.72	544507.38
Bh.142	353922.81	544501.96
Bh.143	353931.25	544506.99
Bh.144	353900.75	544553.01
Bh.145	353897.54	544658.89
Bh.146	353893.42	544655.16
Bh.147	353887.63	544673.14
Bh.148	353883.54	544678.98
Bh.149	353879.19	544684.06
Bh.150	353874.32	544689.53
Bh.151	353870.11	544693.99
Bh.152	353868.95	544695.13
Bh.153	353867.66	544692.10
Bh.154	353861.89	544680.58
Bh.155	353858.95	544675.35
Bh.156	353861.70	544672.48
Bh.157	353866.16	544667.57
Bh.158	353870.46	544662.50
Bh.159	353874.58	544657.30
Bh.160	353878.53	544651.96
Bh.161	353882.31	544646.50
Bh.162	353885.89	544640.91
Bh.163	353889.29	544635.21
Bh.164	353892.50	544629.40
Bh.165	353895.52	544623.48
Bh.166	353898.34	544617.47
Bh.167	353900.95	544611.36
Bh.168	353935.01	544528.04
Bh.169	353935.36	544533.30
Bh.170	353935.21	544541.87
Bh.171	353934.47	544548.17
Bh.172	353933.23	544555.28
Bh.173	353931.52	544560.88
Bh.174	353930.12	544565.10
Bh.175	353930.03	544566.22
Bh.176	353930.59	544569.10
Bh.177	353931.35	544571.24
Bh.178	353932.86	544574.28
Bh.179	353932.94	544576.91
Bh.180	353910.86	544631.49
Bh.181	353906.81	544640.65

# Plan du lot : Echelle 1/1250°

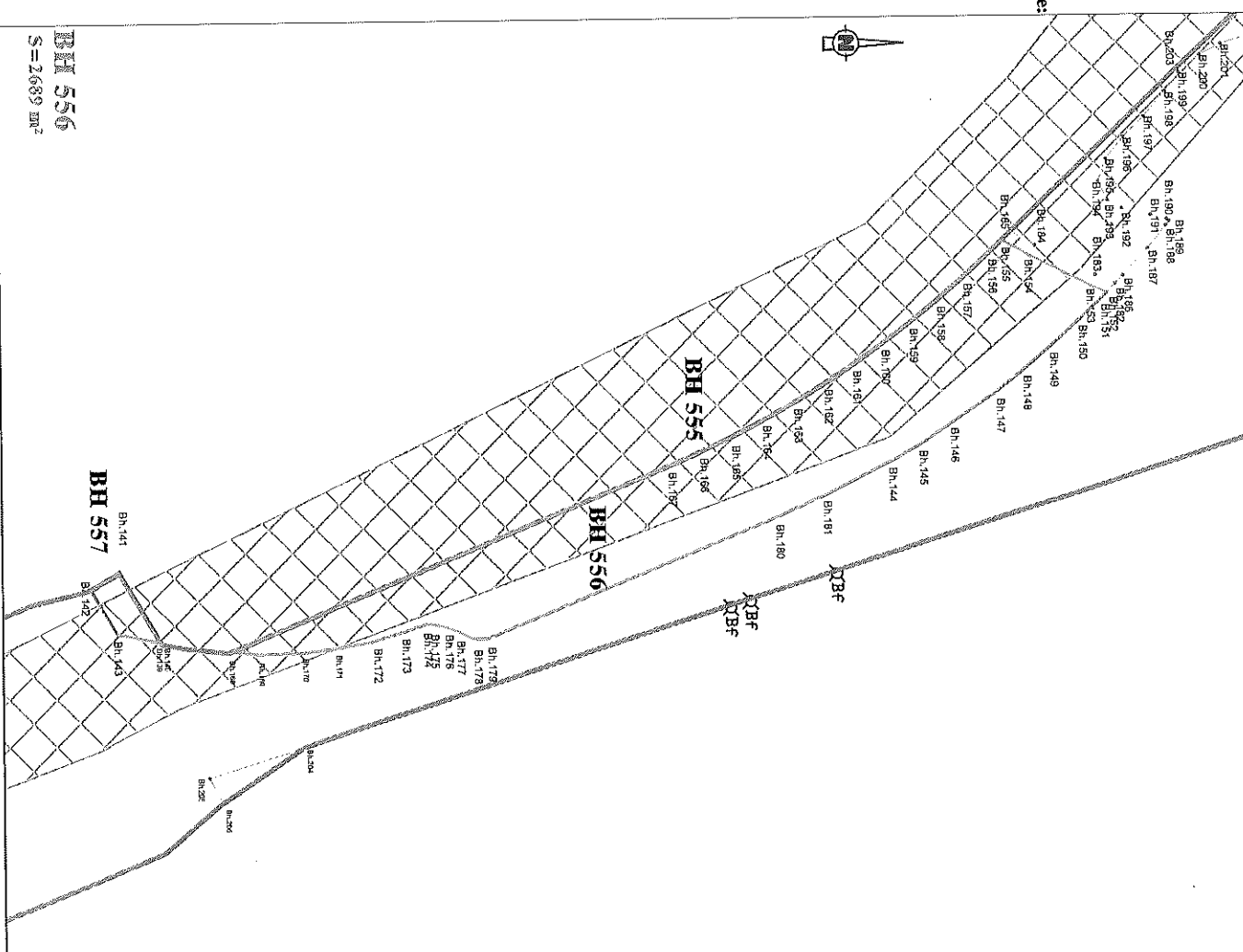

**BH 556**  
 S = 2689 m<sup>2</sup>

**Commune de CAYENNE**



**PROJET DU TCSP  
PLAN PARCELLAIRE  
Plan individuel**



Parcelle cadastrée Section BH n°304  
Contenance: 60a12ca

Propriétaire	COMMUNE DE CAYENNE
Nouveau numéro	BH n°557
Superficie utile	79 m <sup>2</sup>
DMPIC	3319H



GEOMETRES-EXPERT  
Société à responsabilité limitée

Dossier : 21028-6



Successor du cabinet DEFOS DU RAIU  
854, route de Remire - Immeuble "Paroisse"  
97354 Remire-Montjoly  
Tél : 05 94 30 00 77 - Fax : 05 94 31 12 75  
Mail : contact@armege.org

ARMEGE

# PLAN D'ENSEMBLE

Echelle : 1/5000 °

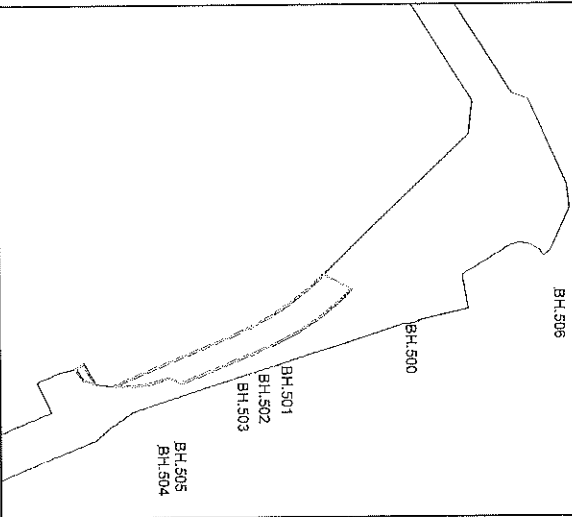

CADASTRE-Coordonnées Points de calage		
MAT	X	Y
BH.500	353893.34	544732.61
BH.501	353921.26	544643.50
BH.502	353926.31	544627.13
BH.503	353927.49	544623.37
BH.504	353975.83	544559.13
BH.505	353973.43	544571.02

## Légende

- Limites cadastrales
- Limite Parcelle
- Tracé du TCSF EP 2
- Parcelle BH 304

Emprise réservée pour voirie:  
 N°53 Voie de liaison Cité Ivécé  
 Félix Ebové / Cité Jean-François  
 Emprise réservée pour hydrographie:  
 N°93 Canal Leblond /  
 Canal Fau Lisette

LIMITE NOUVELLE-Coordonnées en RGF93 95		
MAT	X	Y
Bh.139	353932.78	544514.18
Bh.140	353933.00	544515.24
Bh.141	353919.72	544507.38
Bh.142	353922.81	544501.96
Bh.143	353931.25	544506.98
Bh.144	353900.75	544653.01
Bh.145	353897.54	544658.89
Bh.146	353893.42	544665.18
Bh.147	353887.63	544673.74
Bh.148	353893.54	544678.98
Bh.149	353879.19	544684.06
Bh.150	353874.32	544689.53
Bh.151	353870.11	544693.99
Bh.152	353869.95	544695.13
Bh.153	353867.66	544692.10
Bh.154	353861.89	544680.58
Bh.155	353858.95	544675.35
Bh.156	353861.70	544672.48
Bh.157	353866.16	544667.57
Bh.158	353870.46	544662.50
Bh.159	353874.58	544657.30
Bh.160	353878.53	544651.96
Bh.161	353882.31	544646.50
Bh.162	353885.89	544640.91
Bh.163	353889.29	544635.21
Bh.164	353892.50	544629.40
Bh.165	353895.52	544623.48
Bh.166	353898.34	544617.47
Bh.167	353900.95	544611.36
Bh.168	353935.01	544528.04
Bh.169	353935.96	544533.30
Bh.170	353935.21	544541.87
Bh.171	353934.47	544548.17
Bh.172	353933.23	544555.28
Bh.173	353931.52	544560.88
Bh.174	353930.12	544566.10
Bh.175	353930.03	544566.22
Bh.176	353930.59	544569.10
Bh.177	353931.35	544571.24
Bh.178	353932.86	544574.28
Bh.179	353932.94	544576.91
Bh.180	353910.86	544631.49
Bh.181	353906.81	544640.65

# Plan du lot : Echelle 1/1250°

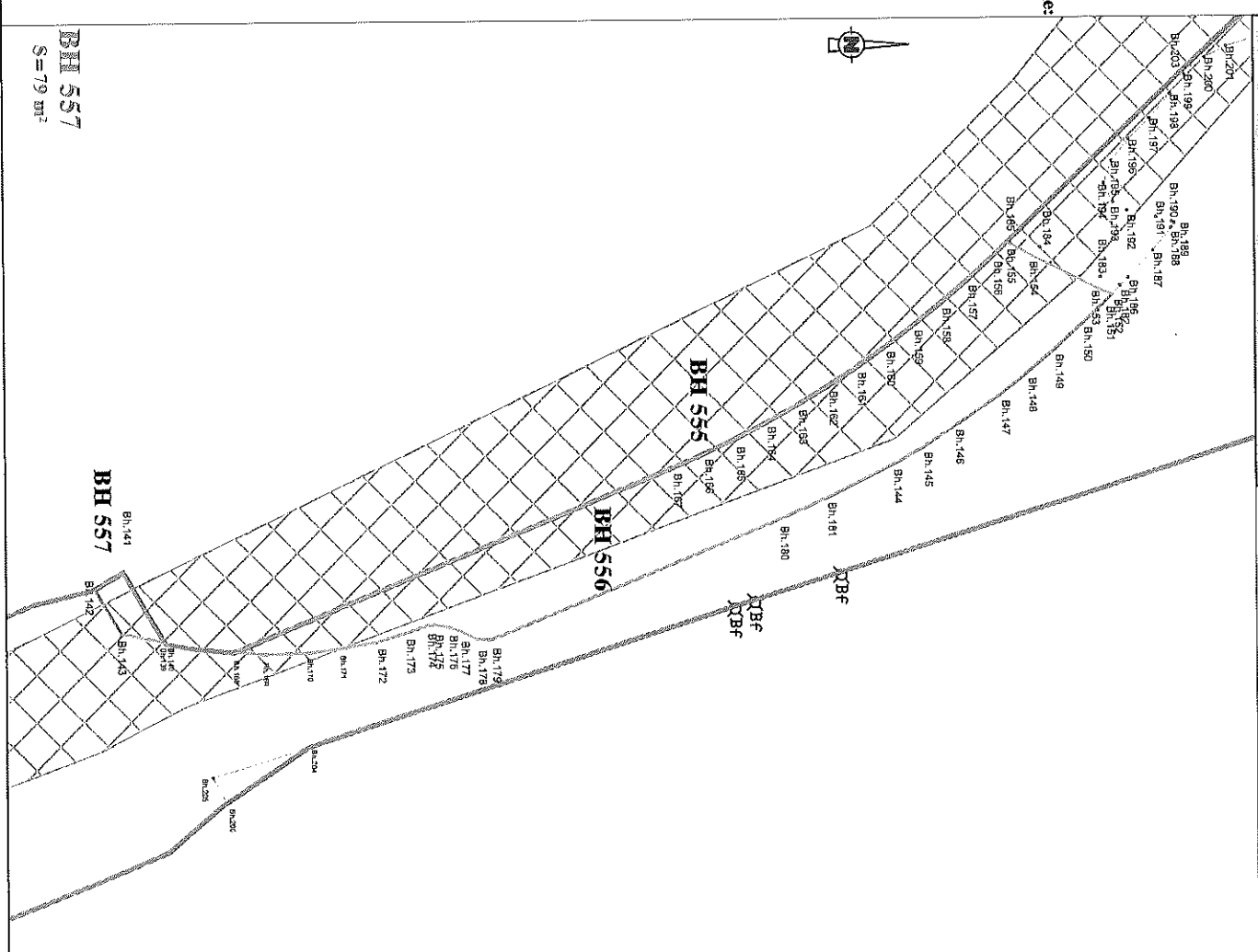

BH 557  
 S = 79 m²

BH 557  
 Bh.141



Collectivité Territoriale  
de la Guyane

**Commune de CAYENNE**

**PROJET DU TCSP  
PLAN PARCELLAIRE  
Plan individuel**



Parcelle cadastrée Section BH n°305  
Contenance: 97ca

Propriétaire	M&Mme JANVIER Maurice Ancien titulaire RTAT
Nouveau numéro	BH n°544
Superficie utile	49 m <sup>2</sup>
DMPC	3310X



**EP**  
Successeur du cabinet DEFOES DU PAU  
854, route de Kérimé - Immeuble "Paroisse"  
97354 Rémire-Montjoly  
Tél : 05 94 30 00 77 - Fax : 05 94 31 12 75  
Mail : contact@omnigeo.org



**PLAN D'ENSEMBLE**

Echelle : 1/2000°

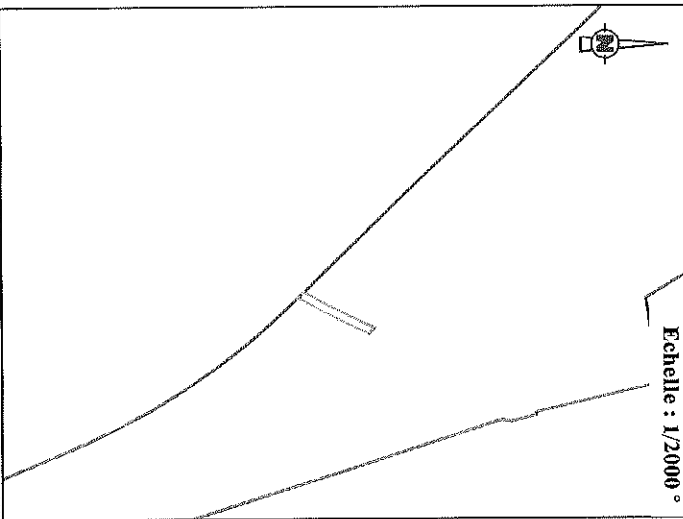

**Plan du lot : Echelle 1/500°**

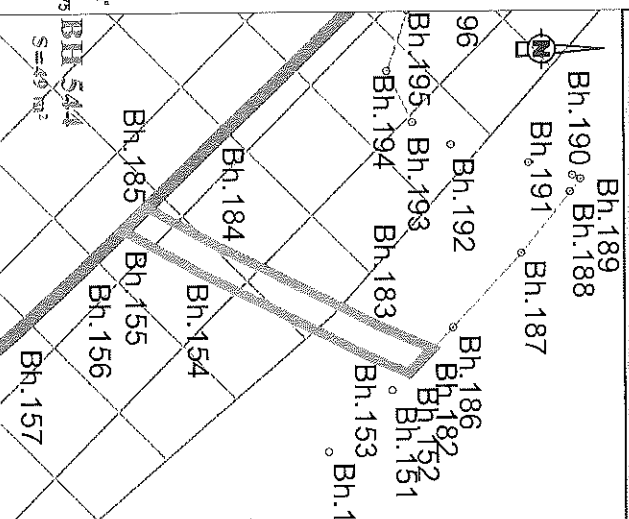

**Légende**

Limites cadastrales  
Limite Parcelle BH 544  
Tracé du TCSP\_EP 2  
Parcelle BH 305

Emprise réservée pour voirie:  
N°53 Voie de Haison Cité lycée  
Félix Eboué / Cité Jean-François  
Emprise réservée pour hydrographie:  
N°93 Canal Leblond /  
Canal Eau Ussette

LIMITE NOUVELLE - Coordonnées en RGF93		
MAT	X	Y
Bh.152	353868.95	544695.13
Bh.153	353867.66	544692.10
Bh.154	353881.89	544680.58
Bh.155	353858.95	544675.35
Bh.182	353867.26	544696.78
Bh.183	353865.66	544693.03
Bh.184	353859.95	544681.61
Bh.185	353857.36	544677.01

CADASTRE - Coordonnées Points de calage		
MAT	X	Y
BH.500	353893.34	544732.61
BH.501	353921.26	544643.50
BH.502	353926.31	544627.13
BH.503	353927.49	544623.37
BH.504	353975.83	544559.13
BH.505	353973.43	544571.02